

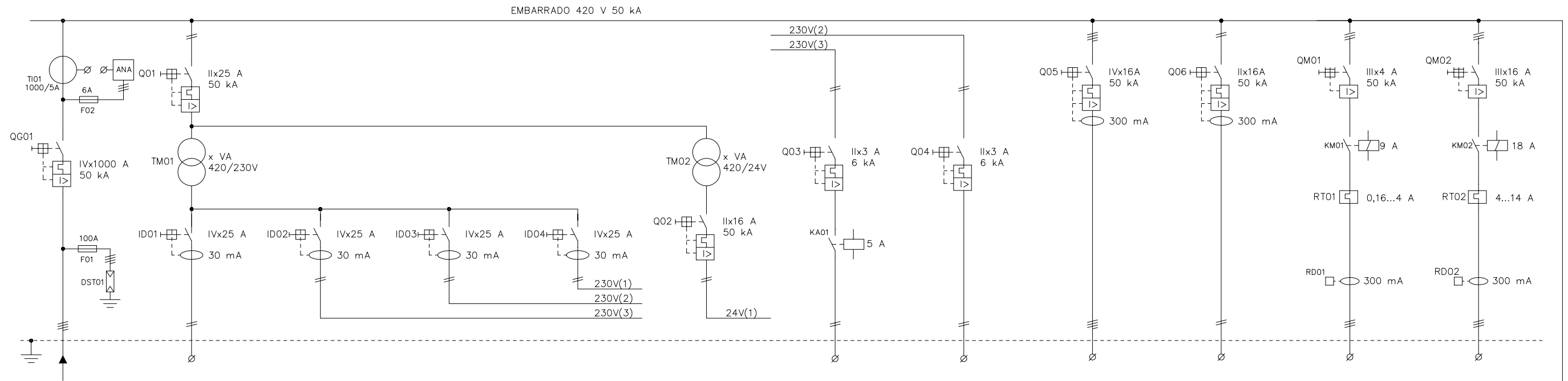

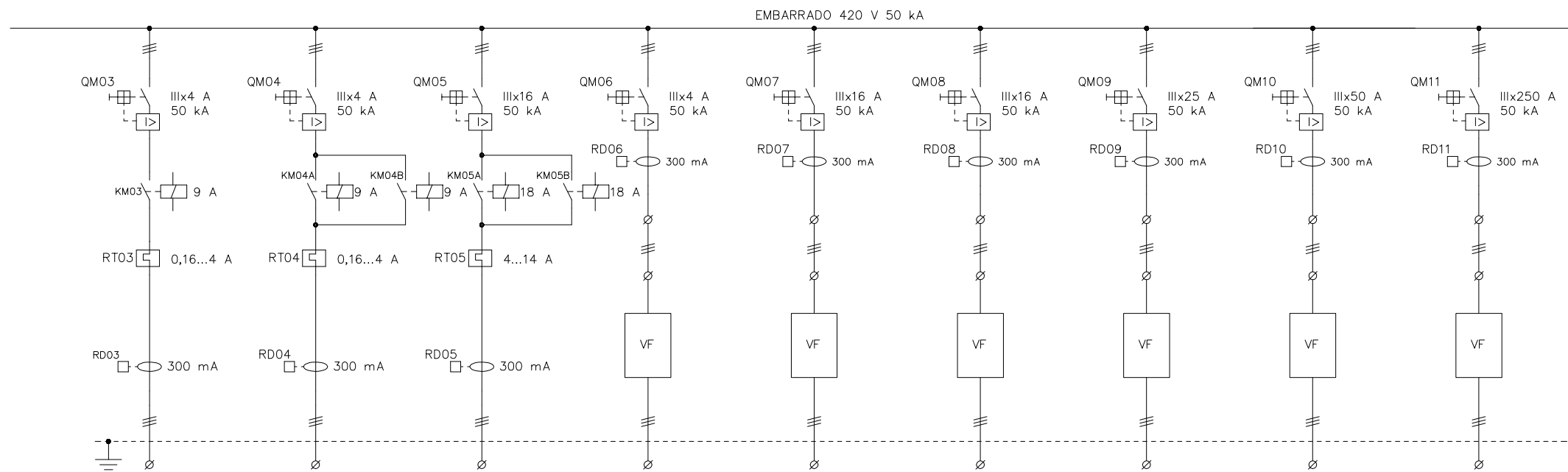



| DEPARTAMENTO | ESCALA | REVISION | FORMATO | NOM. FICH. | ESC. PLOTTER | FECHA EMISION |
|--------------|--------|----------|---------|------------|--------------|---------------|
| OTDE | 1:1 | 0 | A1 | 95321480 | 1=1 | |



| | | | | | | | | | | | | |
|--------------|--------------------|--------------------|-----------------------|-----------------------|--------------------|---------------|-----------------|-----------------|--------------------|-----------------|------------------|------------------|
| ALIMENTACIÓN | ACOMETIDA C.G.B.T. | CALEFACCIÓN CELDAS | ALIM. ELECTROVALVULAS | ALIM. INSTRUMENTACIÓN | ALIM. MANDOS 230 V | MANDOS 24 Vcd | ELECTROVÁLVULAS | INSTRUMENTACIÓN | ALIM. TETRAPOLARES | ALIM. BIPOLARES | ARRANQUE DIRECTO | ARRANQUE DIRECTO |
| TIPO | --- | --- | --- | --- | --- | --- | EV | IA | AL4 | AL2 | D1 | D1 |
| POTENCIA | 546,28 KW | 300W | 180W | --- | --- | 300W | 0,018 KW | | HASTA 16 A | HASTA 16 A | 1,1 KW | 5,5 KW |
| NÚMERO | | --- | 2 | 4 | --- | --- | 6 | 18 | 5 | 5 | 12 | 15 |

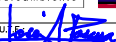

| | | | | | | | | | |
|--------------|---------------------|------------------|------------------|--------------|--------------|--------------|--------------|--------------|--------------|
| ALIMENTACIÓN | ARRANQUE DIRECTO LP | INVERSOR DE GIRO | INVERSOR DE GIRO | V. VELOCIDAD | V. VELOCIDAD | V. VELOCIDAD | V. VELOCIDAD | V. VELOCIDAD | V. VELOCIDAD |
| TIPO | D1 | INV | INV | VF | VF | VF | VF | VF | VF |
| POTENCIA | 1,1 KW | 1,1 KW | 5,5 KW | 0,75 KW | 2,2 KW | 4 KW | 7,5 KW | 22 KW | 110 KW |
| NÚMERO | 1 | 2 | 1 | 7 | 3 | 7 | 2 | 2 | 3 |

| | | | |
|--|--|--|--|
|  <p>Infraestructuras del Agua de Castilla-La Mancha</p> | <p>Título del Proyecto: PROYECTO DE LIQUIDACIÓN DEL MODIFICADO Nº 1 DEL PROYECTO DE CONSTRUCCIÓN DE LAS OBRAS DE UNA ESTACIÓN DEPURADORA DE AGUAS RESIDUALES INDUSTRIAL EN TARANCON (CUENCA)</p> | | |
| | <p>Código: ACLM/01/PO/015/07</p> | <p>Localidad: TARANCON</p> | |
| <p>Título del Plano: C.C.M 2-TRATAMIENTO BIOLOGICO ESQUEMA ELECTRICO UNIFAMILIAR</p> | | | |
|  |   | <p>Nº Obra: *</p> | |
| <p>Por la U.T. de: </p> <p>JOSÉ ANTONIO PASCUA GONZÁLEZ VºBº Director de Obra</p> | <p>El Ingeniero Autor del Proyecto:  NAZARENO QUINTAN (N.A.S.A.R.E.) VºBº Director Técnico ACLM</p> <p>JUAN TRILLO SANZ</p> | | |
| <p>JOSÉ RAMÓN GONZÁLEZ FERNÁNDEZ</p> | <p>Nº plano: EE-003</p> | | |